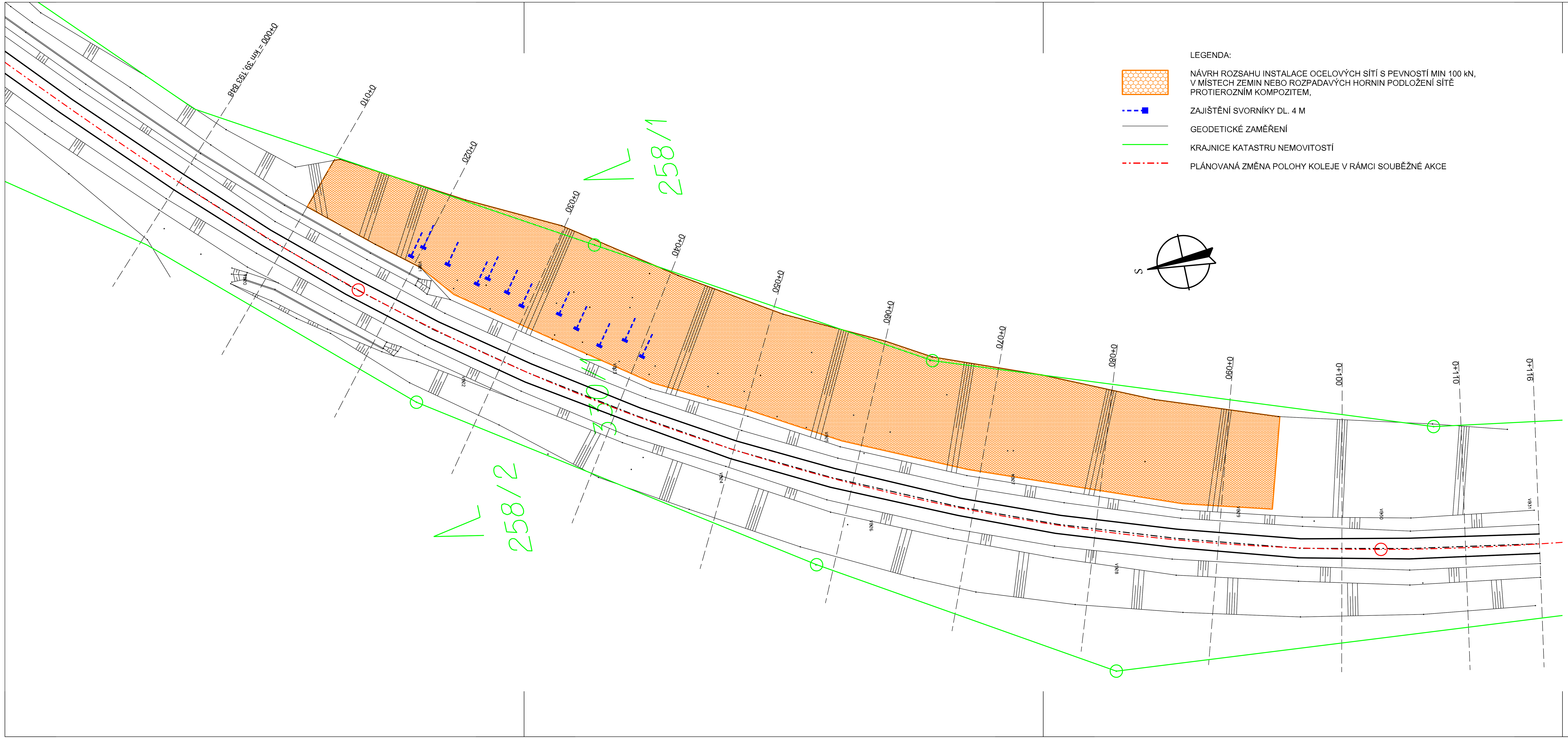

LEGENDA:

- NÁVRH ROZSAHU INSTALACE OCELOVÝCH SÍTÍ S PEVNOSTÍ MIN 100 kN, V MÍSTECH ZEMIN NEBO ROZPADAVÝCH HORNIN PODLOŽENÍ SÍTĚ PROTIEROZNÍM KOMPOZITEM,
- ZAJIŠTĚNÍ SVORNÍKY DL. 4 M
- GEODETICKÉ ZAMĚŘENÍ
- KRAJNICE KATASTRU NEMOVITOSTÍ
- PLÁNOVANÁ ZMĚNA POLOHY KOLEJE V RÁMCI SOUBĚŽNÉ AKCE

AZ CONSULT, spol. s r.o.
Číslo zakázky 18/084
Výrobek uvolněn k použití
Datum 30.11.2018 ③

Revize:	Datum:	Vypracoval:	Podpis:	Kontroloval:	Podpis:	Poznámka:
2						
1	.	.		.		

Odpov. proj.:	Ing. M. Komín
Vypracoval:	Ing. J. Šíma
Kontroloval:	Ing. P. Vít
Kraj:	Jihočeský kraj — Místo: Vimperk
Objednatel:	Správa železniční dopravní cesty, s.o.

AZ CONSULT spol. s r. o.
Klíšská 12, 400 01 Ústí nad Labem
Tel.: 475 240 888
Tel/fax.: 475 240 863
E-mail: azconsult@azconsult.cz
ČSN EN ISO 9001

Akce:
Odstranění havarijního stavu náspu na trati Vimperk-Lipka, v km 38,800-39,300

Objekt: SO 105 - Sanace zářezu v km 39,190-39,310

Výkres: **Situace**

Zn. souboru:	.		
Stupeň:	RDS	Formát:	4 x A4
Č. zak.:	18/084	Č. paré :	
Datum:	11 / 2018		
Měřítko:	1 : 200	Č. přílohy:	D.2.2

DOKUMENTACI LZE UŽÍVAT POUZE VE SMYSLU PŘÍSLUŠNÉ SMLOUVY O DÍLO. KOPÍROVÁNÍ A ROZŠIŘOVÁNÍ POUZE PO PŘEDCHOZÍM SOUHLASU AZ CONSULT spol. s r.o.